Une histoire de Papa Câlin
avec un tracteur qui transportait des araignées,
où l'on découvre comme quoi l'entraide et la
solidarité sont parfois nécessaires pour
surmonter des épreuves.

Découvre d'autres histoires !

Papa Câlin prend deux ou trois éléments,
donnés par des enfants et invente une histoire,
souvent drôle, mêlant tous ces éléments.

https://papa-calin.com

https://youtube.com/@PapaCalin

run.as/fr/papa

Editions Lolant

9 791092 030518 >

Papa Câlin

Le Tracteur qui transportait des Araignées

Laurent Marquet

Sur une idée de

Mattéo

Le Tracteur qui transportait des Araignées

Regarde cette histoire en vidéo !

https://papa-calin.com/h3

Mystic Fable Studios

Histoire imprimée pour

Editions Lolant

Informations légales

Histoires inventées et racontées par Laurent MARQUET

© 2021 Laurent MARQUET / Editions Lolant
© 2024 Laurent MARQUET / Editions Lolant pour la présente édition

Tous droits de traduction, de reproduction et d'adaptation réservés pour tous pays

ISBN : 979-10-92030-51-8
Dépôt légal : janvier 2025
Loi N° 49-956 du 16 juillet 1949 sur les publications destinées à la jeunesse : janvier 2025
Editions Lolant : https://editions-lolant.com
Mystic Fable Studios : https://mystic-fable-studios.com
Création illustrations : https://leonardo.ai

Note de l'éditeur : nous avons apporté tout le soin possible et nécessaire à la mise en page et relecture de cet ouvrage. Toutefois, des coquilles orthographiques ou grammaticales pourraient subsister. Si tel était le cas, nous vous remercions de nous les faire connaître afin d'améliorer le texte. Cependant, ce texte respecte la règle grammaticale de proximité pour l'accord en genre et non la règle où le masculin l'emporte.

Le Code de la propriété intellectuelle n'autorisant, aux termes de l'article L. 122-5, 2e et 3e a), d'une part, que les «copies ou reproductions strictement réservées à l'usage privé du copiste et non destinées à une utilisation collective» et, d'autre part, que les analyses et les courtes citations dans un but d'exemple et d'illustration, «toute représentation ou reproduction intégrale ou partielle faite sans le consentement de l'auteur ou de ses ayants droit ou ayants cause est illicite» (art. L. 122-4). Cette représentation ou reproduction, par quelque procédé que ce soit, constituerait donc une contrefaçon sanctionnée par les articles L. 335-2 et suivants du Code de la propriété intellectuelle.

Retrouve l'histoire sur

https://papa-calin.com/h3

Editions Lolant

Et voilà, c'était l'histoire du tracteur qui transportait des araignées !

À bientôt !
Merci Papa Câlin !

Fin

Dis Papa Câlin, tu nous inventes une histoire ?

– D'accord ! Une histoire avec un tracteur qui transportait des araignées !

C'est un gros gros gros gros tracteur ! Il a deux grosses roues à l'arrière, deux petites roues à l'avant. Et il est tout vert, non pas « ouvert » il est vert, il n'est pas rouge.

Il a une grosse remorque. Une remorque qui a quatre roues ! Deux de chaque côté ! Elle aussi est verte ! Elle est fermée devant, derrière, sur les côtés, mais elle est aussi fermée au-dessus.

On ne peut pas voir ce qu'il y a dedans. Mais que peut-il bien transporter ce tracteur ? Que peut-il bien y avoir dans la remorque ?

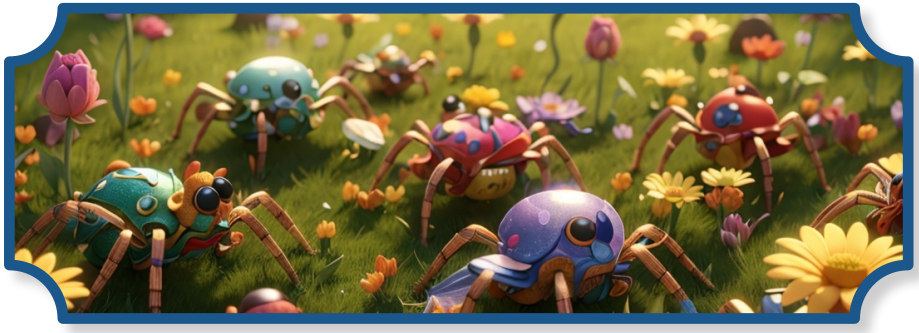

Il transporte des petites bêtes ! Des toutes petites ! Enfin elles ne sont pas si petites que ça ! Y'en a des toutes petites petites petites petites et puis il y'en a des énormes, énormes. Elles ne font pas de bruit mais elles font de grosses toiles. Ce sont des araignées ! Ce ne sont pas des araignées mortes, hein ! Le tracteur transporte des araignées vivantes ! Il y en a de toutes les couleurs, des rouges, des noires, des vertes, des bleues des roses...

Les portes s'ouvrent, les araignées sortent, d'abord les plus petites, puis les moyennes, puis les plus grosses. Ah ! Attention, il y en a une dernière !

Han, elles découvrent leur maison. Elle est magnifique ! Elle est abandonnée, mais magnifique ! Les araignées sont heureuses ! Elles peuvent rentrer dans leur maison et se faire chacune... Leur toile d'araignée...

Alors attention, la marche arrière c'est difficile ! Mais, il n'a pas de phares à l'arrière ! Non, alors il tourne le phare de son toit. Hop ! Il regarde derrière et hop on recule... Doucement, doucement... Attention à l'arbre ! Oui, c'est bien bravo ! Tu peux continuer, tout droit, tout droit, tout droit, ça passe, ça passe, ça passe...
Ah oh oh ! Ça passe pas ! Y'a une branche ! Avance un p'tit peu... Voilà, recule ! C'est bon tu peux y aller !

Voilà on est arrivés ! Les araignées sont très contentes, dans leur remorque ! Elles se disent « Super ! Merci tracteur, grâce à toi, nous allons avoir une belle maison ! Et merci, à toi aussi, remorque, de nous avoir transporté ! Allez, on s'en va, on se sauve... Ouvrez les portes, ouvrez les portes ».

Papa Câlin ! Ça n'existe pas les araignées bleues et roses ! Oh la la, ce Papa Câlin là ! Et pourquoi pas des vertes à pois jaunes tant qu'on y est ? Oh, n'importe quoi Papa Câlin !

Donc, ce gros tracteur rouge... Il n'est pas rouge ! Il est vert ! Ah oui ! Ce gros tracteur vert, transportait les araignées car il les avait trouvées dans une vieille maison toute abandonnée.

La maison était toute cassée de partout, mais les araignées étaient contentes, elles avaient mis des toiles de partout. C'était devenu leur maison ! Mais la maison allait être cassée ! Tout ça pour faire passer une autoroute !

Han.... Mais que voit-il au fond du chemin ? Oui ! Il voit le petit bois et dans le petit bois il y a la maison toute abandonnée. Alors il s'arrête !
Mais ! Pourquoi il s'arrête ? Ah oui ! Il s'arrête parce qu'il va reculer ! Il va rentrer dans le chemin en marche arrière pour pouvoir ouvrir les portes de sa remorque afin que les araignées aillent dans leur maison.

Ah ! Et, pour être encore plus tranquille il fait ça pendant qu'il fait nuit !

Voilà notre beau tracteur tout vert, avec sa remorque toute verte, qui transporte des araignées toutes vertes...

Euh... non pas toutes vertes !
Qui transporte des araignées de toutes les couleurs, mais pas bleues et roses, on a dit, et qui les emmène dans cette vieille maison. Il est là, il fait nuit. Il a ses deux grands phares allumés, plus un autre au dessus du toit pour bien éclairer la route, il tourne à gauche, à droite, comme convenu, il suit le bon chemin.

Apprenant cela, le tracteur s'est dit « On ne va pas laisser faire ça ! On va prendre les araignées et comme je connais une autre petite maison abandonnée, on pourra y mettre toutes les araignées. »
Il leur proposa de déménager afin d'avoir une autre belle maison qu'elles pourraient habiter tranquillement car là il n'y aura pas d'autoroute.

Mais que se passe-t'il ? Les araignées ont peur ?
Non, elles n'ont pas peur, puisque le tracteur leur a parlé et leur a expliqué qu'elles allaient dans une autre maison.

Alors ? Que se passe-t'il ?

Il se passe que les gens ont peur ! Ils se disent « Han, ce tracteur avec toutes ces araignées, mais il ne peut pas passer à côté de chez moi, non, non, non ce n'est pas possible, il faut qu'il passe là-bas, mais les gens de là-bas disent, non, non, non il ne faut pas qu'il passe là-bas, il faut qu'il passe ici. Il ne faut pas qu'il passe chez nous, il faut qu'il passe ailleurs, mais les gens d'ailleurs disent, mais non, on ne veut pas ! On veut qu'il passe là-bas, mais pas ici, mais pas ailleurs... »

Mais comment il va faire pour passer ce tracteur, si il ne peut pas passer, ni là-bas, ni ici, ni ailleurs ? Par où va-t'il passer ? Il ne peut quand même pas voler ? Papa Câlin, comment il va faire le tracteur ?

Eh bien le tracteur, il est malin ! Que va-t'il faire ? Vu qu'il ne peut pas passer là-bas ! Vu qu'il ne peut pas passer ici ! Vu qu'il ne peut pas passer ailleurs ! Eh bien, il passera par là !

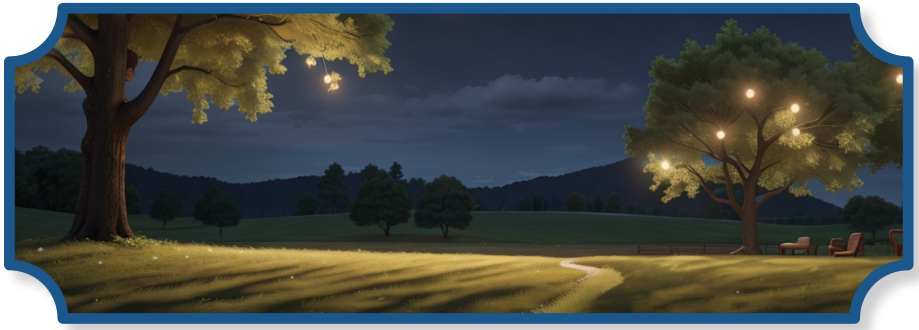

Ben oui, il passera par là ! Derrière la maison. Hop ! Il suivra tout droit. Hop ! Il tournera à gauche puis à droite, puis à gauche, puis à droite, puis à gauche, puis à gauche, puis à gauche, puis à droite, puis à droite, puis à gauche, puis à droite, puis à gauche, puis à gauche, puis à gauche, puis à droite et hop, il sera arrivé à la maison !
Il ne sera pas passé à côté des gens et ils n'auront pas eu peur des araignées !